

Protocolo de bioseguridad dirigido a los pasajeros Mar Adentro Excursiones

1

INGRESO AL MARINA YATCH CLUB

El **ingreso peatonal** se dará exclusivamente por la **puerta n 2**, al lado del museo Abtao. No olvides mantener una distancia de 2 metros.

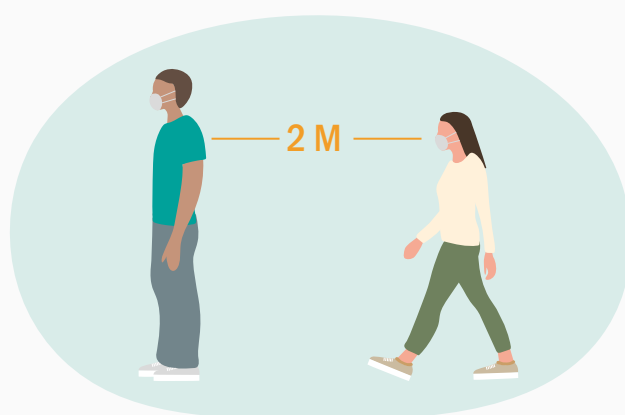

2

Sólo ingresarán pasajeros

Uno de nuestros guías estará en la entrada con la lista de pasajeros, deberás enseñar tu **identificación (DNI)**.



3

Medición de temperatura

Antes de ingresar, te tomarán la temperatura. Si tu **temperatura está elevada (+37)**, no podrás ingresar a las instalaciones y tampoco participar en el tour.
**Para reprogramar la reserva, deberás ponerte en contacto con la agencia.*



5

Desinfección de calzado

Al bajar las escaleras, **deberás pararte** sobre una bandeja que contiene una solución líquida de amonio cuaternario para **desinfectar el calzado**.

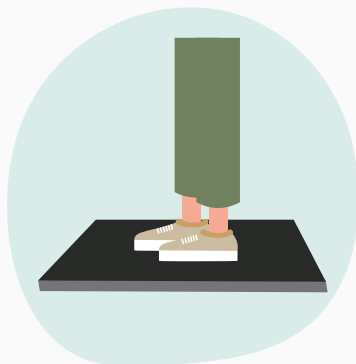

4

Desinfección de manos

Uno de nuestros guías, cumpliendo el **protocolo de desinfección**, te echará alcohol en gel en las manos para **desinfectarlas**.



6

CHECK - IN

Verificación de datos personales, deberás **presentar el código de reserva**.



7

Área de espera

Podrás tomar **asiento en el área de espera** (espacio abierto), mientras llega el resto de los pasajeros. Los asientos también **respetarán los dos metros de distancia**.

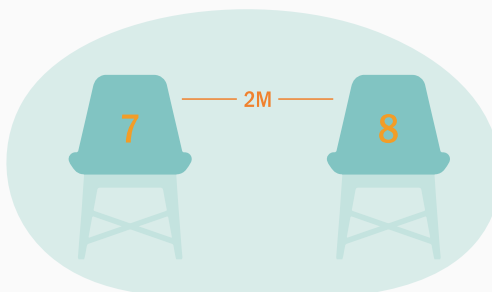

9

Desinfección de manos y calzado

Antes de ingresar a la embarcación, se **aplicará alcohol en gel** en las manos y **desinfección** tu calzado.

8

INGRESO A LAS EMBARCACIONES

Para mantener el orden al momento de abordar, se deberá **respetar el número de asiento e ingresar según el orden del guía**.

10

INICIO DEL TOUR

No olvides respetar y cumplir el protocolo de bioseguridad. Cuidarnos es tarea de todos ¡Disfruta el tour!
[#MarAdentroTeCuida](#)

